

TUCUMÁN TIENE  
TODO

    /TucumanTurismo  
[tucumanturismo.gob.ar](http://tucumanturismo.gob.ar)

# AGENDA DE INAUGURACIÓN DE OBRAS ENTE TUCUMÁN TURISMO

EN MUNICIPIOS Y COMUNAS  
2025 - 2026

Tucumán  
Turismo



GOBIERNO DE  
TUCUMÁN

Oswaldo Jaldo  
Gobernador





# Acceso y Paseo Artesanal – El Cadillal



- Lugar:  
El Cadillal
- Tipo:  
Obra propia

Monto:  
**\$101.896.456**



Fecha  
estimada





# Parque Meyer



- Lugar:  
*El Cadillal*
- Tipo:  
*Obra propia*



Fecha  
estimada



Monto:

\$277.467.356



Illuminación

Acceso a San Pedro de Colalao

- Lugar: San Pedro de Colalao
- Tipo: Obra propia

Monto:

\$30.000.000

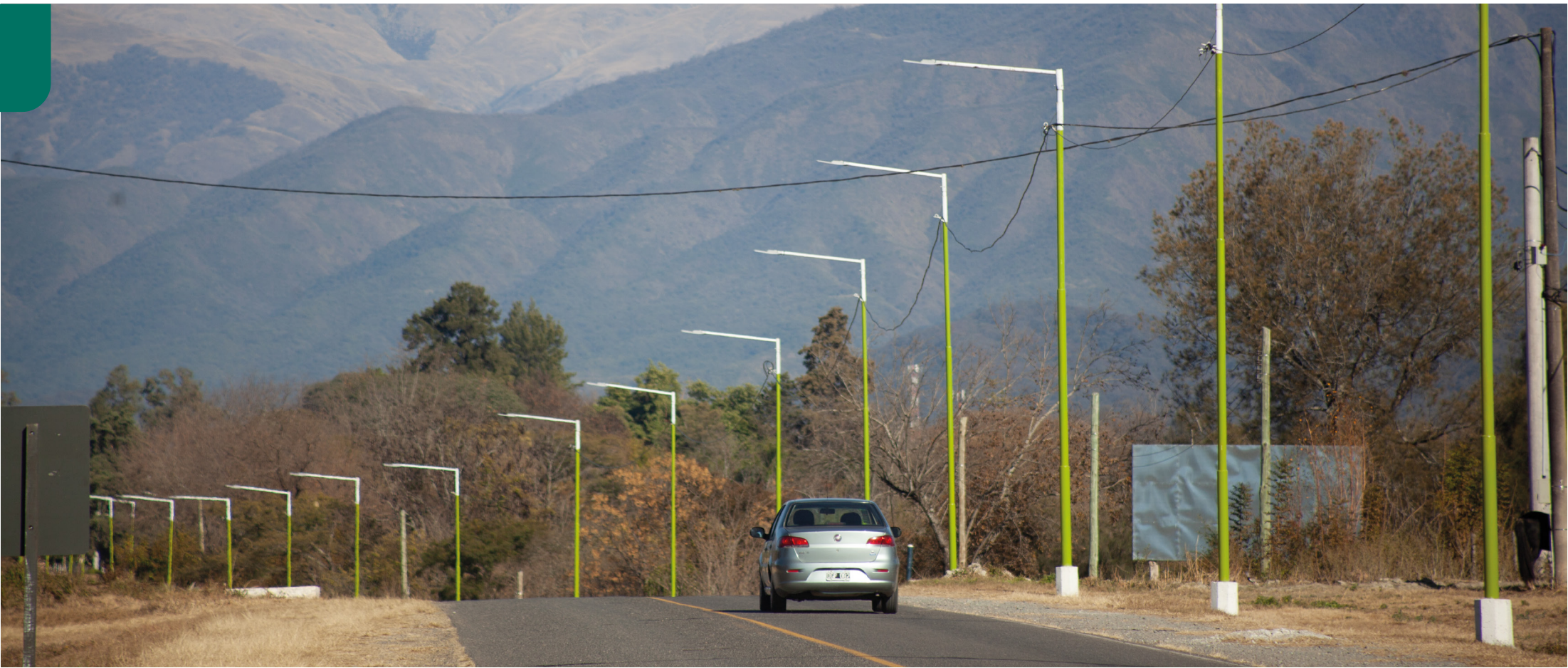

Fecha  
estimada



Acceso a Villa Nougues

- Lugar: Villa Nougues
- Tipo: Colaboración de materiales

Monto:

\$28.000.000



Fecha  
estimada





Iluminación

Alumbrado público Ruta 338 y acceso

- Lugar: San Javier
- Tipo: Colaboración de materiales

Monto:

\$26.136.178



Fecha  
estimada



Alumbrado Plazoleta El Cruce – El Timbó

- Lugar: El Timbó
- Tipo: Colaboración de materiales

Monto:

\$12.000.000



Fecha  
estimada





Cartelería

Construcción de carteles letras corpóreas

- Lugar: •Colalao del Valle •El Pichao  
•Quilmes •Talapazo  
•El Bañado •Anjuana
- Tipo: Colaboración  
de materiales



Monto: \$9.500.000

Fecha  
estimada



Gigantografías Delfín Gallo

- Lugar:  
Delfín Gallo
- Tipo:  
Obra propia

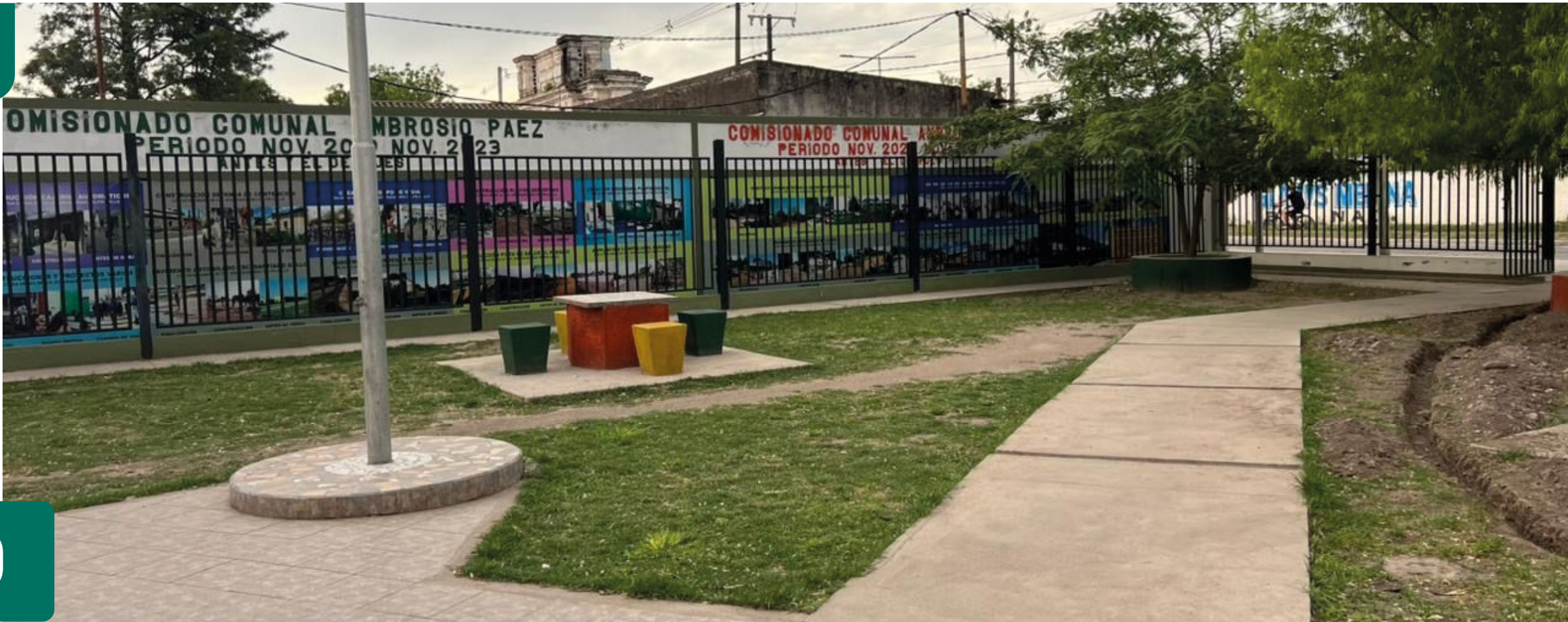

Monto: \$3.375.000

Fecha  
estimada





Cartelería

Ruta del Vino y Accesos a la provincia RN40

- Lugar:  
Ruta 40 Ingreso por Santa María y por Cafayate
- Tipo: obra propia



**RUTA DEL VINO DE ALTURA**  
Valle Calchaquí

**BODEGA COMUNITARIA LOS AMAICHA**

VENTA | DEGUSTACIÓN | VISITAS DIARIAS

[tucumanturismo.gob.ar](#)

**RUTA DEL VINO DE ALTURA**  
Valle Calchaquí

Escaneá el código QR y conocé nuestras bodegas turísticas

**VALLE CALCHAQUI / CALCHAQUI VALLEY**  
Altitud: de 1750 a 3000 msnm.  
Precipitaciones (anual): 80 a 150 mm.  
Amplitud térmica: 26°C  
Humedad: 45%  
Altitud: 5700 to 9800 FALS.  
Rains (per year): 3.15 to 5.9 inches  
Temperature range: 78°F  
Humidity: 45%

Las variedades implantadas en Tucumán  
The grape varieties implanted in Tucumán

Torrontés	Merlot
Malbec	Tampranillo
Cabernet Sauvignon	Bonarda
Tannat	Vioñier
Syrah	Criolla
Cabernet Franc	

[tucumanturismo.gob.ar](#)

**BODEGAS**  
Ruta del Vino de Altura

**BODEGAS RUTA 40 TRAMO NORTE**

**BODEGAS RUTA 40 TRAMO SUR**

[tucumanturismo.gob.ar](#)

**Recorré**  
**RUTA DEL VINO DE ALTURA**  
Valle Calchaquí

[tucumanturismo.gob.ar](#)

**Municipalidad de Tañ del Valle**

**Recorré**  
**RUTA DEL VINO DE ALTURA**  
Valle Calchaquí

[tucumanturismo.gob.ar](#)

**Municipalidad de Tañ del Valle**

Fecha estimada



Monto: \$11.488.000



Cartelería

Camino de la Virgen

- Lugar:  
Tapia - Raco
- Tipo:  
Obra propia

Monto: \$7.018.000



Fecha  
estimada



Vía Crucis Choromoro y letras corpóreas acceso

- Lugar: Choromoro
- Tipo:  
Obra propia

Monto: \$25.000.000



Fecha  
estimada





Cartelería

Cartelería y ploteo de Oficina de información

- Lugar:  
Escaba
- Tipo:  
Colaboración,  
impresión  
y colocación.

Monto: \$5.148.412



Fecha  
estimada





**TUCUMÁN**  
TIENE TODO

Tucumán  
Turismo



GOBIERNO DE  
**TUCUMÁN**

**Oswaldo Jaldo**  
Gobernador

# Muchas Gracias

